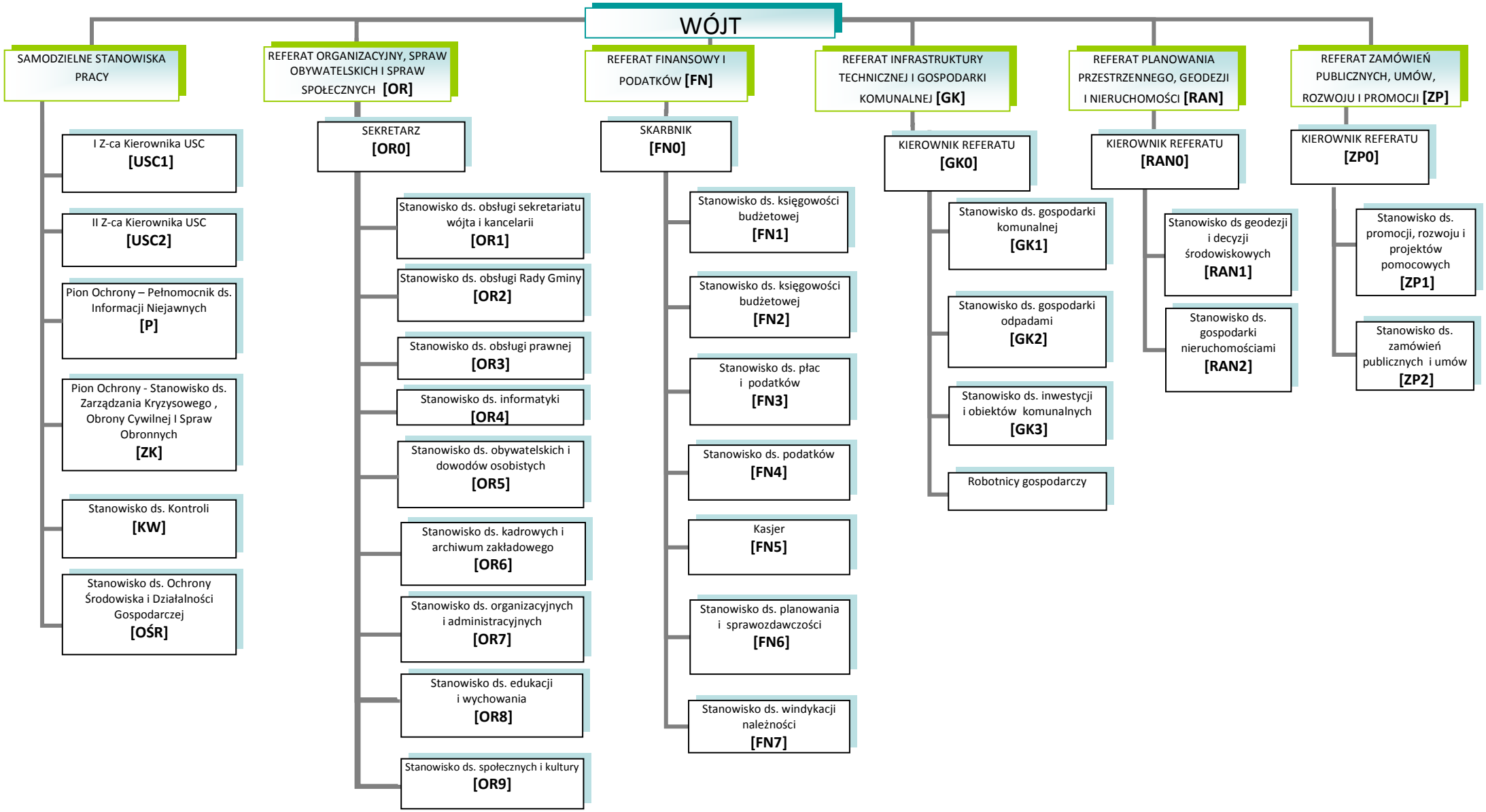Załącznik do Regulaminu Organizacyjnego przyjętego
Zarządzeniem Nr 120/31/2011
Wójt Gminy Bojszowy
z dnia 01.12.2011r.